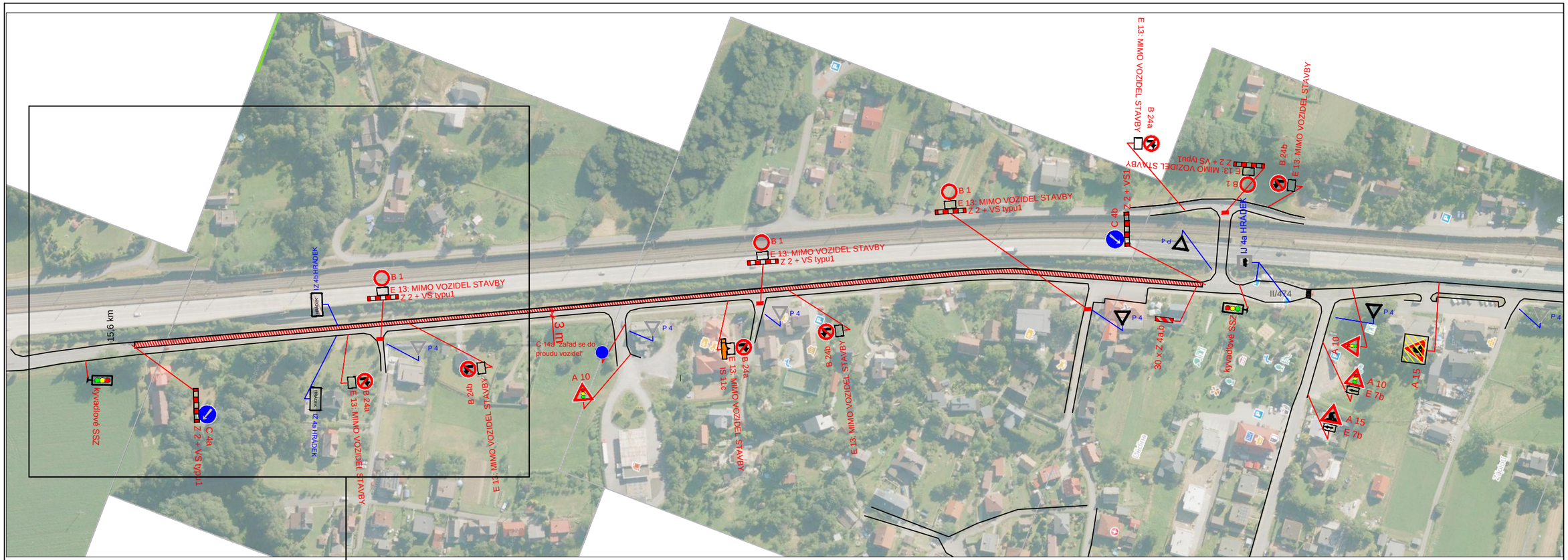

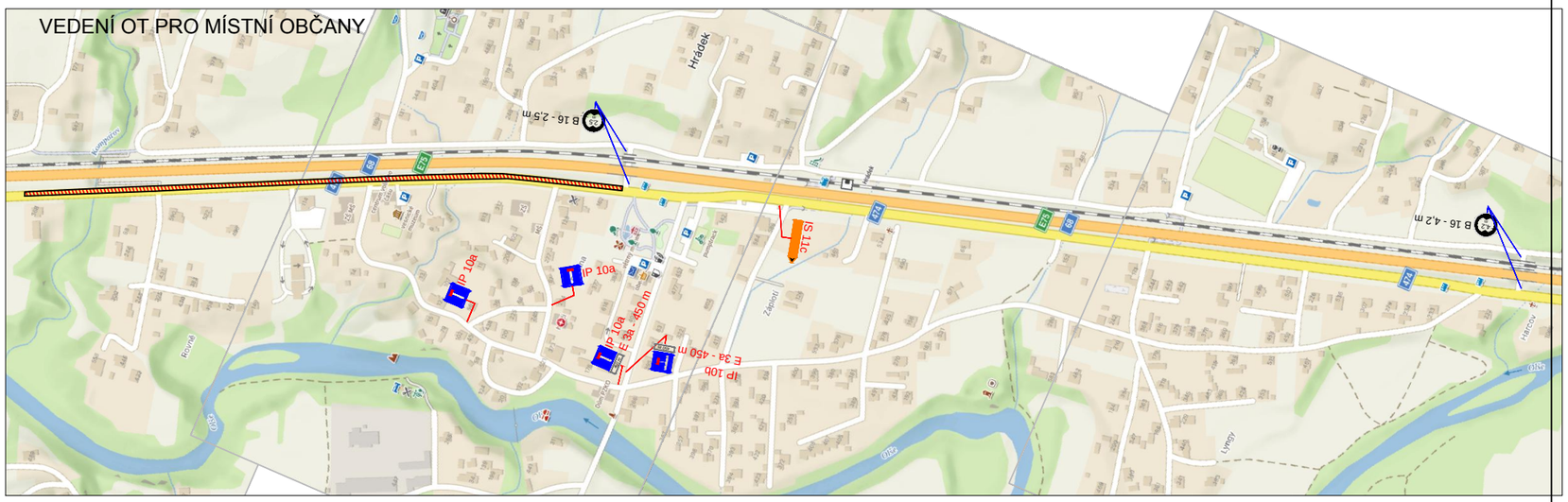

LEGENDA :

- ÚSEK OPRAVY SIL. II/474
- B 1 — NAVRŽENÉ DZ
- E 13: MIMO VOZIDEL STAVBY
- Z 2 + VS typu1
- P 4 — STÁVAJÍCÍ DZ

MÍSTO STAVBY: HRÁDEK		DAVOZ ZNAČKY s.r.o. BÍTOV 109
KRESLIL: K. KEDROŇ	VYPRACOVAL: K. KEDROŇ	
INVESTOR: –		DATUM: 8/2026
STAVBA: Oprava komunikace, Hrádek, sil. II/474		STUPEŇ: PDZ
		MĚŘÍTKO: –
		FORMÁTY A4: 2
VÝKRES: PŘECHODNÉ ZNAČENÍ – DIO 2.1		ARCHIVNÍ Č.: – / PŘÍLOHA Č.: 2.1

por. Mgr. Jan Gruszka
POLICIE ČESKÉ REPUBLIKY
Čas podepsání: 24.09.2026 7:53:41